

子育て支援低家賃住宅入居者の募集について

子育て支援低家賃住宅の入居者を、次により募集いたしますので、希望される方は期限までお申し込みください。

<募集する住宅>

○白井川地区子育て支援低家賃住宅 5号

3LDK (木造二階建て) 83.63㎡

家賃 月額 15,000円



<周辺図>

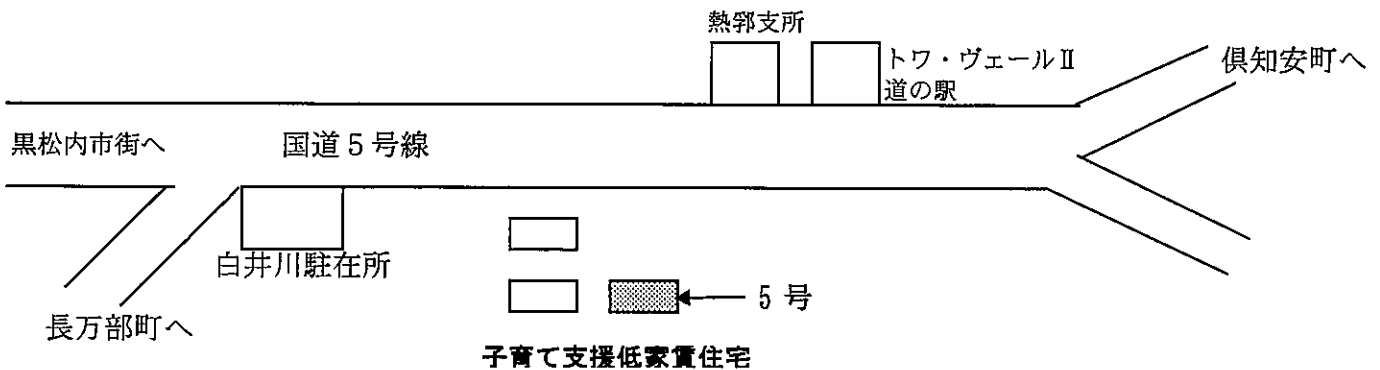

<間取り>

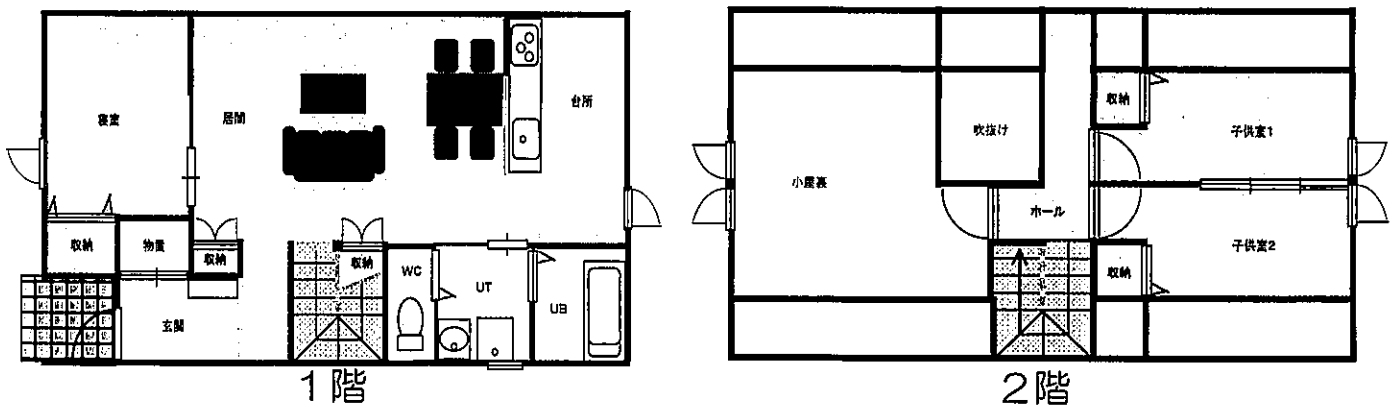

<入居資格>

- ① 同居しようとする親族又は里親に義務教育修了前の子が1人以上いる世帯で、就学させる学校は、白井川小学校・白井川中学校とする。
- ② 町内会に加入し、地域行事及び活動に参加できる者。
- ③ 住宅周辺の景観に配慮できる者。
- ④ 市町村税等を滞納していない者。
- ⑤ 暴力団員でないこと。

(裏面に続く)

<申込み方法>

申込書及び添付書類を役場建設水道課まで提出してください。

- ① 黒松内町子育て支援低家賃住宅申込書（建設水道課に備付してあります）
- ② 住民票の謄本（本籍、生年月日、続柄を省略しないもの）
- ③ 収入を証明できる書類（収入を得ている方全員・源泉徴収票、所得証明書等）
- ④ 市町村納税証明書（課税対象者全員・納付したことを証明できるものでも可）

<選考方法>

申込書の内容を審査の上決定されます。なお申込者が募集戸数を超える場合は、町営住宅入居者選考委員会に諮問し決定されます。

<その他>

入居申込書の内容に虚偽があった場合、入居の決定を取り消すことがあります。

◎申込書提出場所 黒松内町役場分庁舎 建設水道課

◎申込書提出期限 令和 4年 4月28日（木）

【問合せ先】 黒松内町役場建設水道課 担当：有田・本間 72-4432（ダイヤル）

春の全道火災予防運動

運動期間 4月20日(水)～30日(土)

全国統一防火標語

「おうち時間 家族で点検 火の始末」

野火に気を付けましょう！



春になると雪解けが進み、枯草が露出すると野火が発生し易くなります。この時期は空気が乾燥し、強い風が吹く日も多いことから、始めは小さな火でも、建物や物置に延焼したり、場合により林野火災にもなってしまいます。

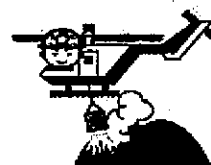

◇主な出火原因は … たばこの投げ捨て、ゴミ焼き、火遊びです。

消防団員を募集しています！



黒松内消防団では、消防団員を募集しています。消防団は地域の安全を守る防災組織です。住民の生命、身体、財産を災害から守るという使命感のもと、献身的に任務の遂行にあたっています。

消防団の活動は、火災における消火活動はもとより、台風、豪雨、地震などの自然災害における救助活動や行方不明者の搜索活動など多岐にわたっています。

1. 採用資格について
黒松内町内に居住する者、又は通勤する者。
2. 採用年齢について
18歳以上55歳までの健康な方。
3. 待遇について
年報酬・出勤報酬・被服貸与等 (問合せ先 警防係)

消防だより

用心棒

4月

第84刊

令和 4年 4月 7日

<予定>

20日(水)
春の火災予防
啓発宣伝パレード



12歳以上の方

各戸配布

新型コロナウイルスワクチン追加（3回目）接種のお知らせ

下記の日程で12歳以上の方の新型コロナウイルスワクチン接種を実施します。

接種を希望される方は、お電話での予約申込みをお願いします。「新型コロナウイルスワクチン予防接種についての説明書」を必ずお読みいただき、副反応等をご理解の上、接種を受けて下さい。

1. 予約受付日時	4月11日（月）～4月15日（金） 9：00～18：00の間
2. 予約先	予約専用ダイヤル（保健福祉課） 電話 72-4622
3. 接種場所	ブナの森診療所
4. 接種日時	4月21日（木） 14：30～
5. 接種対象者	2回目接種を終了した日から6か月以上経過した12歳以上の方
6. 費用	無料（全額公費負担）
7. 持ち物	①予診票（接種券が印字されたもの）…必要事項をご記入の上、ご持参下さい。 ②予防接種済証…接種の証明に使用しますので忘れずにご持参下さい。 ③ご本人確認書類（健康保険証、乳児医療受給者証、マイナンバー等） ④お薬手帳…お持ちの方
8. 注意事項	ワクチンを接種する際は、前後2週間他の予防接種と接種間隔をあけてください。 12歳から15歳の方は、保護者の方の同伴が必要です。
9. その他	*マスクを着用し混雑防止のため予約時間を守って接種会場にお越しください。 *ワクチン接種の際には速やかに肩を出せる服装でお越しいただくよう、ご配慮の程お願いいたします。 *送付されている「接種券が印字された予診票」と「予防接種済証」は紛失しないよう大切に保管ください。 *接種後15分程度体調に変化がないか確認するため、会場で待機していただき、体調不良がなければ終了となります。 *接種前にご自宅で体温を測定し、明らかな発熱がある場合や体調が悪い場合などは、接種を控えてください。 *体調不良や都合によりワクチンが接種できなくなった場合は、必ず、お早めに保健福祉課までご連絡をお願いします。

★ワクチンの接種について、ご不明な点がある場合は下記までご連絡下さい。★

保健福祉課保健福祉グループ（保健福祉センター内） 電話72-4285（平日8:45～17:30）

黒松内町ふれあいの森情報館 マナヴェールへ行きまう!

今年マナヴェールが誕生してから18年目になりました。
2004年10月5日にオープンし、町内外問わず、たくさんの方々に利用していただいています。

マナヴェールはこれまでの図書館の「かた〜い、おも〜い」イメージを一新した誰もが利用しやすい施設です。司書もちゃんといますので、「今年こそは読書を始めよう!」と思っている方も「まだマナヴェールを利用したことのない」方も「もうすでにマナヴェールをご愛用」されている方も、みなさんの読書ライフが豊かなものになるようサポートさせていただきます! お気軽にお越しください!



〜圧巻の館内資料〜

蔵書数 **37,162** 冊 (一般: **23,526** 冊 児童: **13,636** 冊)

視聴覚資料 **799** 本、雑誌 **42** 種類、新聞 **4** 種類を配備!

2022年3月末現在

黒松内町ふれあいの森情報館

マナヴェールの基本情報

- ・開館時間 午前10時〜午後6時
- ・休館日 毎週月曜日・祝日・第4金曜日(年末年始)



流行や時事テーマに沿った展示をしている他、お話し会や季節の行事イベントも多数行っています。毎月発行しているマナヴェールだよりをチェック!

読書のための利用でなくても大丈夫!

館内は大きな窓に囲われており、太陽の光で明るく、天井も高いので開放感があり居心地がいです! 読書のみならず、ちょっとしたお話しをする場所としてもご利用ください。また、サロンコーナーでの作品展示もご相談ください!

館内のコーヒーを飲みながら一息ついて、まずは一冊、本を手にとってみてください。(新型コロナウイルス感染予防のため制限している場合もあります)

マナヴェールを有効に利用する5ヵ条 ⇒ 全部無料で出来ます! (※物のコピー、カード再発行は有料)

その1. 利用者カードを作る!

本の貸し出し等にはカード登録が必要です。申込書に記入して利用者カードを作ると即日貸出し可能!(所要時間5分)(町外の方は身分証明書の提示をお願いしています)

その2. 本を借りる!

1人10冊まで2週間借りることができます。

その3. 予約、リクエストする!

貸出し中の時は予約ができます。マナヴェールにない本はリクエストすることで他の図書館から取り寄せすることができる場合があります。

その4. 視聴覚コーナーや貸出用PCを使う!

マナヴェールには本の他、DVDや貸出用PCがあります。カード登録をしてご利用ください。

その5. 司書に相談する!

本のことでわからないこと、気になることがあれば司書に相談してみましよう!

白井川地区の図書貸出について

- ・熱帯郵便局にて図書の貸出サービスをしています!!
- ・利用できる時間は月〜金曜日の午前9時〜午後5時まで。
- ・利用するにはマナヴェールのカードが必要となりますので、熱帯郵便局窓口までお問い合わせください。(熱帯郵便局窓口でカードが作れます)
- ・本の返却は熱帯郵便局、マナヴェールどちらでもOK!!
- ・月に1度、図書入替えを行っています! ご連絡いただければ希望の図書を入替えに合わせて持っていくこともできます。また、本の購入リクエスト・予約はマナヴェール(77-2828)までご連絡ください。

マナヴェールのホームページから本の検索やFacebookのページを閲覧できます!



ふれあいの森情報館
マスコットキャラクター



発行: 黒松内町教育委員会 (担当: 渡辺・住吉司書)

マナヴェールに来館すると
フナカに1日1ポイント
付与されます! みんな来てね!

パークゴルフシーズン間近！！

両パークゴルフ場の
オープンに先立ち、

歌オフラワーガーデンパークゴルフ場・道の駅みどりの郷パークゴルフ場
「シーズン券」及び「共通シーズン券」

4月21日(木曜日)から販売開始！

今年の冬は雪が多かったですね～。厳しい冬も終わり、いよいよ春到来です！
黒松内・白井川の両コースのオープンに先立ち、シーズン券の販売を開始します！
友達・家族・職場の仲間を誘ってパークゴルフを楽しもう！

「シーズン券」「共通シーズン券」のお求めについて

販売金額

区分		高校生・一般
町	1日券	150円
	シーズン券	10,000円
内	共通シーズン券	15,000円

- 備考：1 寿都町及び島牧村の住民が本町のパークゴルフ場を使用する場合は、町内と同様の使用料とします。
2 使用料は、条例に定める以外はお返しできません。
3 小中学生の使用料については、青少年の健全育成を図り、安心して活動できる居場所づくりの確保、及びスポーツに親しむ機会の拡大のため減免としています。

販売期間

令和4年4月21日(木)～令和4年10月31日(月)まで

販売場所及び販売時間

*土・日曜日、祝日の取扱は致しません。

- 「歌オフラワーガーデンパークゴルフ場」のシーズン券 : 教育委員会窓口
- 「道の駅みどりの郷パークゴルフ場」のシーズン券 : 熱帯郵便局窓口
- 「両パークゴルフ場、どちらでも使用できる」共通シーズン券 : 教育委員会窓口

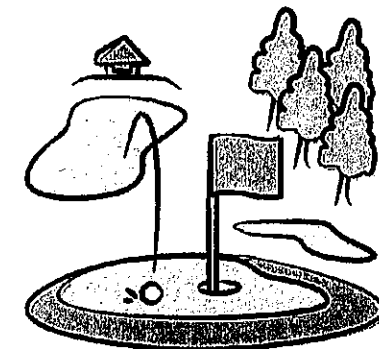

ご持参いただくもの

- ① 「シーズン券」及び「共通シーズン券」の代金のみ
*昨年度のネームプレートは返却してください。

注意事項

- 1) 「シーズン券」は、パークゴルフ場の名称ごとにお求めください。
- 2) 「シーズン券」及び「共通シーズン券」は、購入年度期間のみ有効です。
- 3) 紛失した場合の再発行はいたしません。



*その他、ご不明な点は教育委員会又は、役場建設水道課に問い合わせください。
【パークゴルフ場担当部署】 : 教育委員会 (Tel. 0136-72-3160)
【パークゴルフ場コース管理部署】 : 建設水道課 (Tel. 0136-72-4432)

まだ雪解けのめどが立たず、オープン日は未定です・・・
両パークゴルフ場のオープン日時と利用方法等については、後日、新聞折込等でお知らせします。
道具の点検、靴の履き心地を確認して、もうしばらくお待ち下さい！

フナセンター主催
「森へ行こう！」

雪どけの 木林観察会

4月29日(金)

9:00 ~ 12:30



集合場所：

歌才フナ林駐車公園

参加費：300円

(フナさば会員は無料)

持ち物：長靴、飲み物、雨具、

あれば火ばさみ、軍手

申込み：4月28日(木)17時までに

フナセンターへ

ルリホコリ

(Tel: 0136-72-4411)

今年度さいしよの

フナ林散策!

恒例のゴミひろいと、

春の森のいきもの観察に

でかけませんか?



※雨天時は中止します。

※当日は花ごよみ(開花)調査も
一部行います。

✿ 春の花々のほかに、この時季しかみられ
ない粘菌(←)のかんさつも予定しています。

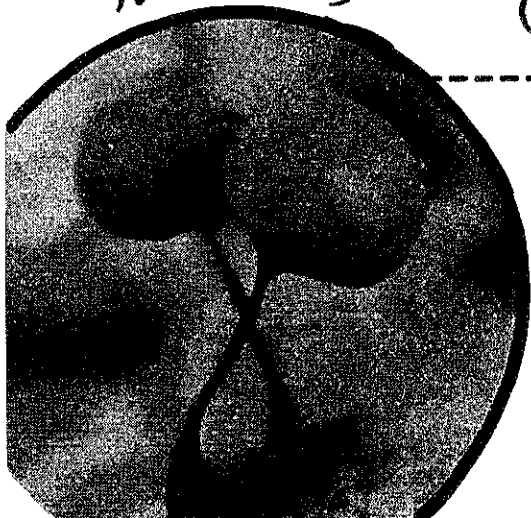

大型ごみ収集のお知らせ

大型ごみの収集は事前に申し込みをし、収集業者が各家庭に出向いて収集する「戸別収集」方式となります。

- ◎受付期限 5月10日(火)まで
- ◎申込先 役場住民課 担当：大石 ☎72-3312
- ◎収集日 5月17日(火)・18日(水)に行います。

大型ごみ

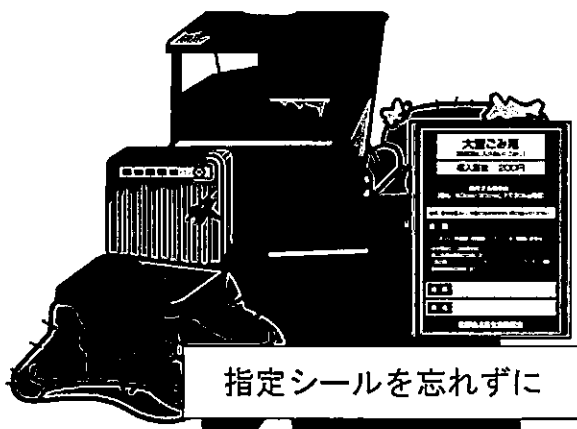

大型ごみは、指定ごみ袋に入らないごみが対象です。

大型ごみの種類・数量を電話で申し込み、指定シール(1枚200円)を貼って、収集日の朝8時までに玄関先に出してください。

収集しないごみ

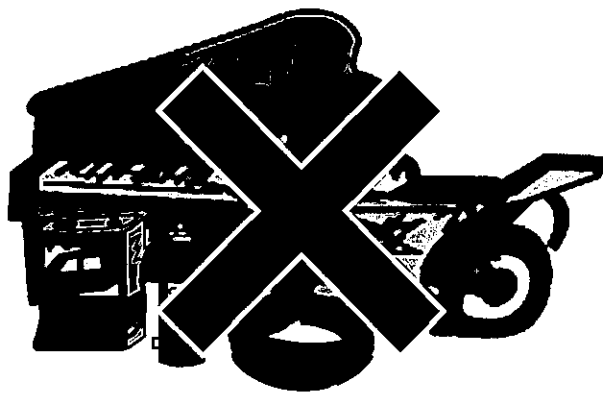

消火器、ガスボンベ、廃油、タイヤ、灯油、バッテリー、ガソリン、塗料、オートバイ、ピアノ、魚網など販売店などにご相談ください。

鉄くず



自転車、リヤカー、手押し車等の原動機のない車両、ストーブ、ガスコンロ、電子レンジ等、主要な部品が金属製のものは、役場に持参すれば、無料で引き取ります。

持ち込む鉄くずは、必ず役場住民課に申し出て、現物を確認した後、鉄くず置き場に置くことになります。

なお、木やプラスチック等、異物の多い物の持ち込みをお断りすることがありますので、ご了承ください。

各戸配布

廃家電収集のお知らせ

家電4品目の廃棄の際は、リサイクルが義務付けられています。
(ただし、業務用のものを除きます。)

- ◎受付期限 5月10日(火)まで
- ◎申込先 役場住民課 担当：大石 ☎72-3312
- ◎収集日 5月19日(木)に行います。

家電4品目



冷蔵庫・冷凍庫

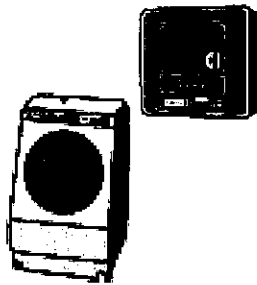

洗濯機・乾燥機



エアコン

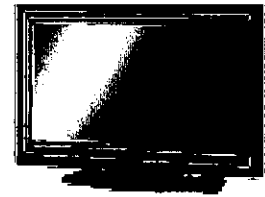

テレビ

申込の手順

- ①廃家電のメーカー、品目、大きさ(※テレビ、冷蔵庫の場合のみ)を調べて、郵便局でリサイクル料を支払う。

- ・リサイクル券は、記載を誤ると訂正が一切できませんので、郵便局へは正しいメーカー、品目、大きさを調べて、窓口の方にお知らせ下さい。
- ・郵便局でリサイクル券と一緒に手渡される振替払込受付証明書は、リサイクル券の右に貼り付けておいてください。

【注意事項】

※上に関く冷蔵庫・冷凍庫の場合、業務用であることがあります。
お手持ちの冷蔵庫・冷凍庫が家電リサイクル券で廃棄できるかどうかは、
家電リサイクル券センター(☎0120-319640)へメーカーと型番を伝えると回答してくれます。

なお、業務用冷蔵庫・冷凍庫は産業廃棄物になるため、大型ごみでも廃家電でも廃棄できません。
廃棄される場合は、ホシザキ北海道(株)ニセコ(倶知安営業所(☎0136-22-6665)等の専門業者へご相談ください。

- ②郵便局で手渡されたリサイクル券を役場住民課(役場本庁舎内)に提出し、運搬手数料1台当たり1,000円を支払い、申し込む。

- ・その際、玄関先等、廃家電の置き場所を担当者にお知らせください。
- ・大型ごみのように指定シールを貼る必要はありません。

- ③収集日の朝8時までに、玄関先等、置き場所として知らせた場所に廃家電を置く。

認定こども園黒松内保育園 地域子育て支援センター さんさん

4月のイベント

おもちゃであそぼう

日時 14日(木)・15日(金)
10:00～

場所 認定こども園黒松内保育園
子育て支援センター「さんさん」

3つの密を避ける為、イベントは2日に分けて行います。

子育て支援センター「さんさん」には、年齢に合わせたおもちゃがたくさんあります。
いろいろなおもちゃと、お友達に出会えます。

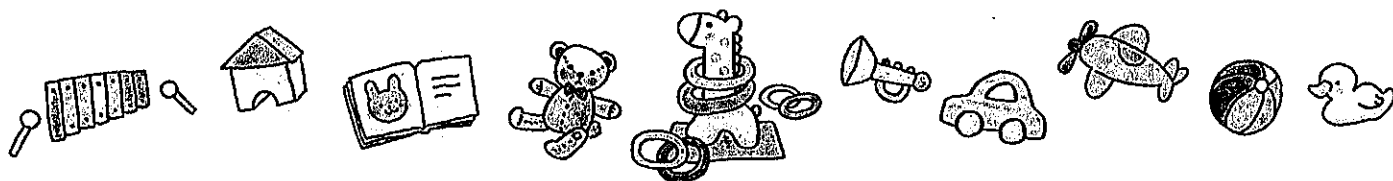

皆様の「楽しい子育て」を応援します。
お気軽にご相談ください。

お問い合わせ 電話 75-7700
(さんさん専用ダイヤル)
担当 中原・高坂

地域子育て支援センター **さんさん**

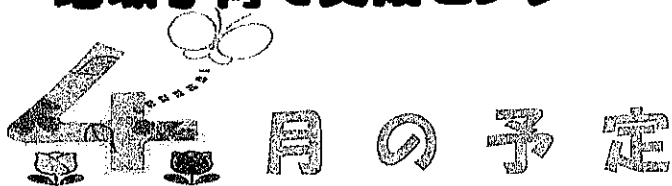

月	火	水	木	金
				1
4	5	6	7	8
11	12	13	14	15
			【4月のイベント】 おもちゃであそぼう	【4月のイベント】 おもちゃであそぼう
18	19	20	21	22
自由来園 10:00~ 15:00	自由来園 10:00~ 15:00	自由来園 10:00~ 15:00	自由来園 10:00~ 15:00	【はぐはぐ】 絵本読み聞かせ
25	26	27	28	29
自由来園 10:00~ 15:00	自由来園 10:00~ 15:00	自由来園 10:00~ 15:00	自由来園 10:00~ 15:00	

お知らせ

- ・4/13(水)まで はぐはぐ、自由来園はお休みさせていただきます。
- ・はぐはぐは金曜日にお引越ししました。

さんさんの紹介

いつも遊びに来て下さる方も、はじめての方も、よろしくお願ひします、子育て支援センター愛称「さんさん」です。

さんさんは、認定こども園黒松内保育園に併設しています。

乳幼児とそのご家族の遊びや、集いの場所としてご利用していただけます。専任の職員がおりますのでぜひ、いつでも遊びにいらしてください。

*さんさんの活動内容をご覧いただけるパンフレットも用意しております。直接お受け取りになるほか、総合体育館・マナベール・保健福祉センター・町民センターにも置いてあります。

*電話での相談もお受けしております。4月よりさんさん専用の回線もできましたので、ご利用下さい。

総合体育館のご案内

黒松内町総合体育館は今年で6年目を迎えます。

新年度を迎えるにあたって、体育館の利用方法についてご案内します！

開館時間

【火～土曜日】 9:30～21:30

【日曜日】 9:30～17:00

【月曜日】 休館

【月曜日の祝日】 9:30～21:30

使用料について

町民は無料で利用できます。

「inbody」について

トレーニングルームにあるinbodyでは体の筋力量や体脂肪率等あなたの体の状態を確認することができます！1か月に1度計測して、自分の体を管理しましょう！

豊富なトレーニング機器！

有酸素運動から全身の筋力トレーニングまで充実の設備！

・初めてトレーニングルームを使用される方は講習の受講が必要となりますので、体育館スタッフまで声をかけてください。高校生以上使用可。

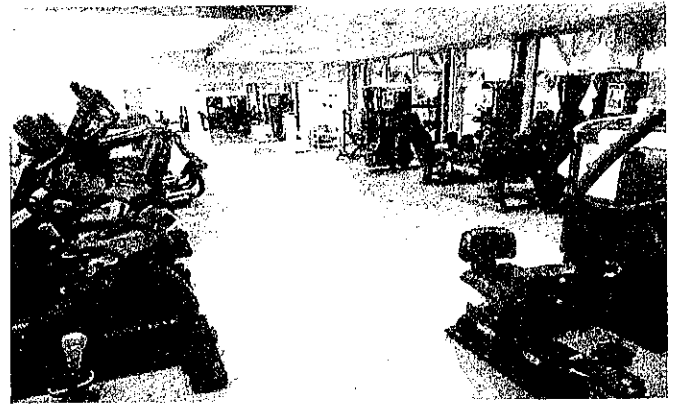

～体育館ご利用時のルール～

- ・入館時の検温・消毒にご協力ください。
- ・運動やトレーニング中はマスクを外しても構いませんが、入館時や休憩中などは着用をお願いします。
- ・備え付けの備品は大切に扱い、使用後は消毒したのち元の位置に整理整頓して戻してください。
- ・イベントや教室等、団体専用の使用している場合、利用できないことがあります。
- ・体育館の敷地内は全面禁煙となっておりますのでご協力ください。
- ・アリーナや武道場などを専用利用する場合は、事前に使用許可申請書を教育委員会もしくは総合体育館に提出してください。
- ・その他、職員の指示に従ってください。



黒松内町総合体育館

Facebook

にて情報発信中！

こちらも要チェック！

新しい体育館スタッフの紹介

この度4月から体育館に勤務することになったスタッフをご紹介します！

氏名：淵野 彩夏(ふちの あやか)

所属：リープラス株式会社

出身：黒松内町

スポーツ歴：陸上(小学校4年生～)

バレーボール(中学校1～2年生)

趣味：身体を動かすこと

一言：黒松内出身なので体育館に来館された時にはたくさんお声かけください！

よろしくお願ひいたします！



トレーニング初心者の方！
健康診断で“運動しましょう”と言われた方必見！

この春から始めよう！ 参加無料！

あなたのための

トレーニングプログラム

たった30分の
プログラム！

「なりたい自分になる！」を
体育館スタッフがサポートします！

何をしたらいい？どのくらいの重さがいいの？何回くらい？

そんな声にお応えします！！！！

仕事帰り・家事の合間に気軽に運動しませんか？

1日たった30分の運動で、あなたの体が変わる！！

たとえば

体脂肪を減らしたい！
筋肉を増やして身体を大きくしたい！
健康な身体を維持していきたい！…

※主にトレーニング
ルームを活用した
プログラムを作成
いたします

場 所：黒松内町総合体育館
トレーニングルーム
対 象：町内在住の高校生以上の方

受付期間：右記カレンダーの丸印の日程
時間は **19:00～21:00** に対応

※体育館スタッフが対応いたします。
※ご希望の方は体育館スタッフ北山までお声掛けください。

4月受付カレンダー

日	月	火	水	木	金	土
					1	2
3	4	5	6	7	8	9
10	11	12 ○	13	14	15	16
17	18	19 ○	20 ○	21 ○	22	23
24	25	26 ○	27 ○	28 ○	29	30

お問い合わせ 黒松内町総合体育館 TEL: 0136-72-3749

主催：「健康とスポーツの町」スポーツフェスティバルin黒松内運営委員会

北海道から黒松内町の皆様へ

業務移管及び庁舎休止のお知らせ

北海道後志総合振興局小樽建設管理部では、これまで蘭越出張所黒松内事業所で行っていましたが業務を下記のとおり移管し、事業所を休止いたしました。

なお、黒松内事業所庁舎は防災拠点として今後も活用していきます。

【移管する業務】

河川、砂防、急傾斜地、建設海岸の公共施設等の維持に関すること。

【移管先での業務開始日】

令和4年（2022年）4月1日（金）

【移管先】

後志総合振興局小樽建設管理部蘭越出張所

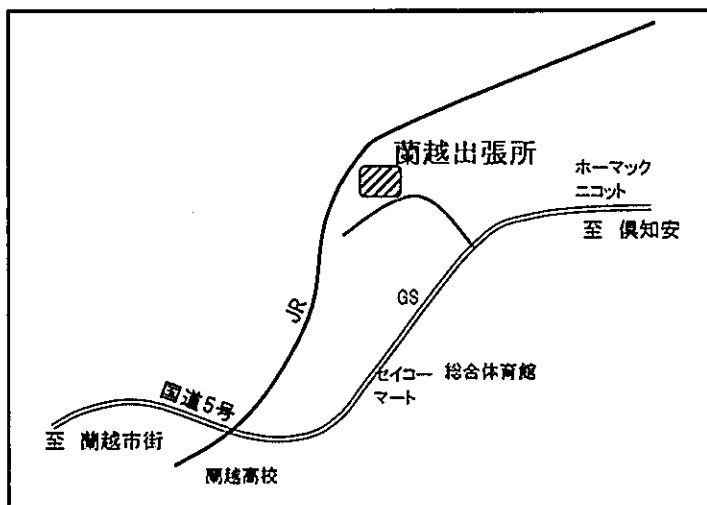

住所
〒048-0101
磯谷郡蘭越町蘭越町 416 番地

電話番号：0136-57-5121
FAX番号：0136-57-5123

今後とも安全で安心な地域づくりを進めてまいりますので、よろしくお願いいたします。

