

令和4年度 学習支援員 (会計年度任用職員) 募集

黒松内町教育委員会では、次の職種の会計年度職員を募集します。
就労を希望される方は、令和4年度黒松内町会計年度任用職員任用申込書
に必要事項を記入し、写真を貼付の上、お申し込みください。

○勤務場所及び募集人数

勤務場所	募集人数
黒松内町内の小中学校	若干名

○応募資格

年齢等	業務内容・資格・免許等
<ul style="list-style-type: none"> ・年齢、学歴は問いません ・ご自分で通勤できる方 ・心身ともに健康な方 	業務内容・・・児童生徒の基礎学力定着業務 (少人数指導の補助業務、 学習障害を持つ児童生徒 への教育支援) 資格等・・・教育職免許状2種以上 普通自動車免許を所有

※地方公務員法第16条に規定する次の人は受験できません

(禁錮以上の刑に処せられ、執行を終えない者、町から懲戒免職の処分を受け2年を経過しない者など)

○申込方法、申込先

申込方法	次の書面を下記申込先まで持参提出してください ・令和4年度黒松内町会計年度任用職員任用申込書	
申込先	教育委員会の募集	(総合市民センター内) 黒松内町教育委員会総務・生涯学習グループ
締め切り	令和4年11月30日(水)時まで(必着) ※ただし、応募がなかった場合、随時受け付けます。 応募があり次第書類選考し随時面接を行い決定します。	

○採用試験について

- ・採用試験は、業種に応じて面接試験または書類選考により実施します。
- ・面接試験の日時は、申込者に別途通知します。
- ・可否については、申込者全員に通知します。

○勤務条件

任用期間	採用決定日から令和5年3月31日（次年度以降更新）
報酬等	職種により月給、日給、時給のいずれかを支給します ・パート月額(7.5h) 176,322円 ・パート日額(7.5h) 8,396円 ・時給 1,119円 ※次年度昇給あり 教員の経験年数により報酬額が上がります
勤務時間	月額及び日額の方・・・基本 8時～16時30分 時給の方・・・学校長の指示による時間
健康保険等	法の定める条件に応じて、健康保険、厚生年金、雇用保険が適用されます（適用外の場合は、各自での対応となります）
通勤手当	一定の距離以上の通勤に対して支給されます
災害補償	公務上の災害等については補償制度があります
休暇	年次有給休暇、特別休暇 ※日数等は勤務形態に応じて異なります
服 務	会計年度任用職員は、一般職の地方公務員となり、地方公務員法の服務に関する規定が適用されます

○その他

- ・地方公務員法に基づき、採用時は条件付採用となります。採用後1カ月の勤務を終えた際に正式採用となります。
- ・令和4年度以降、選考や能力評価等を経て再度任用となる場合があります。
- ・詳細な業務内容については、教育委員会までお問い合わせください。

お問い合わせ	教育委員会	教育委員会総務・生涯学習グループ 担当：松館 電話0136-72-3160
--------	-------	--

令和4年度黒松内町会計年度任用職員任用申込書

提出年月日 年 月 日

氏名	ふりがな 印	男・女	生年月日 年 月 日	(写真) タテ4cm ×ヨコ3cm ※撮影後6か月 以内
住所	〒 TEL - -			
希望職種	募集No.	職種名		
学歴	学校名	学部学科	在学期間	卒業等の区分
			年 月～ 年 月	
			年 月～ 年 月	
			年 月～ 年 月	
			年 月～ 年 月	
職歴	勤務先名称及び勤務地	業務内容	勤続期間	退職理由
			年 月～ 年 月	
			年 月～ 年 月	
			年 月～ 年 月	
			年 月～ 年 月	
			年 月～ 年 月	
資格・ 免許等	①パソコン操作(可・不可) ②自動車運転免許 有(種類:)・無			
	③その他:			
健康状態	趣味・特技			
志望動機				
希望する 事項	パートタイム職員の場合の勤務時間等について希望があれば記入してください。			

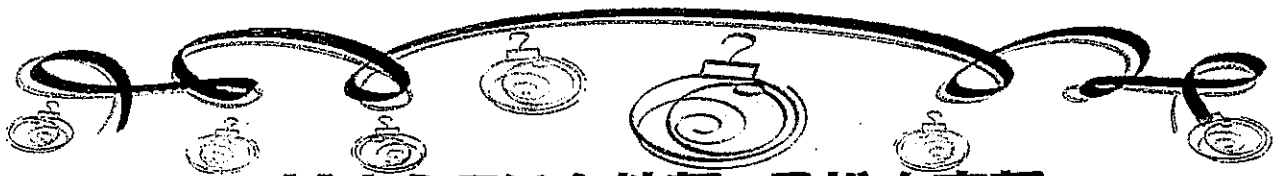

JAようてい女性部 黒松内支部

収穫感謝販売会のお知らせ

収穫の秋が来ました。今年も、女性部の部員さんが丹精込めて作った農産物の販売会を開催いたします。

尚、農産物の販売については、電話での申し込みのうえ下記の通り販売致します。

販売品目

*** 数に限りがありますので、売り切れの際はご了承ください ***

小豆(700g)	400円	米粉(800g)	400円
黒豆(800g)	400円	でんぷん(1.2kg)	400円
大豆(1kg)	400円	もち米(5kg)	1800円
煮豆用豆類各種	400円		

(全て税込)

申込期日 11月17日～18日 (16時～17時)

申込受付 JAようてい黒松内支所(72-3341)

商品引渡 11月24日～25日 (10時～12時)

JAようてい黒松内支所 天候により外売いたします。

商品引渡し当日の販売商品もあります！(来てのお楽しみ)

ご来場お待ちしております。

ご来店の際はマスクなどの感染対策にご協力お願いいたします。

またマイバックやマイカゴの持参もお忘れなく。

主催 JAようてい女性部 黒松内支所

後援 JAようてい黒松内支所 黒松内町役場 産業課



町長と気軽にお話ししましょう！

出前町長室

を開催します

出前町長室は、お茶を飲みながら和やかな雰囲気の中で町長と直接話せる数少ない機会です。日頃まちづくりについて感じていることや御要望をお聞かせください。

町からは並行在来線のバス転換の検討状況についてお知らせします。なお、参加は町民の方に限らせていただき、お住いの行政区に関わらずどちらの会場に参加いただいても構いません。

多くの皆さんの参加をお待ちしています。

〔送迎を希望される方は下記担当まで御連絡ください。〕

日 時	会 場
令和4年11月22日（火） 18:30～19:30（終了予定）	白井川地区 コミュニティセンター 研修室
令和4年11月25日（金） 18:30～19:30（終了予定）	コミュニティ防災センター （ 役 場 ） コミュニティホール

※感染症対策のため、当日はマスク着用や検温、アルコール消毒などに御協力をお願いします。

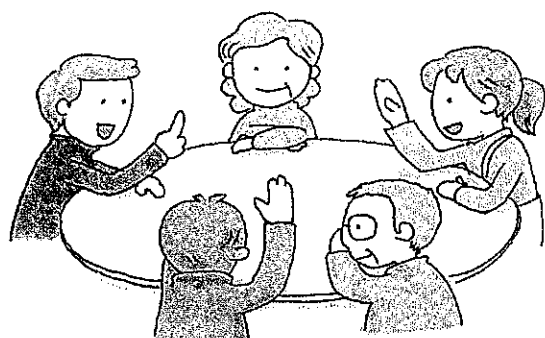

■お問合せ先

町企画環境課【担当 上野】

電話 72-3376（直通）

トワ・ヴェール秋の還元セール

トワ・ヴェール製品20% off

町民の皆様への感謝の気持ちを込めまして『還元セール』を実施します。

お世話になったあの人へ、また、お歳暮ギフトにトワ・ヴェールの

ハムやベーコン・アイスクリームをどうぞ

とき 11月23日(水)

~11月26日(土)の4日間



**ばしょ トワ・ヴェール、トワ・ヴェールII、
五位尾商店、田中鮮魚店**

- ※ トワ・ヴェール製品以外の商品、送料、包装資材は割引の対象となりません。
- ※ 実施場所によっては、休館日等がありますのでご了承ください。
- ※ ギフトご利用の場合、数量によってはお時間を頂くこともございます。
- ※ ギフト商品の発送期間は、誠に勝手ながら12月15日までとさせていただきます。

※ アイスクリームの場合

(18個) 4,284円(税込)

還元価格は、3,427円(税込)になります

発送の場合は、ドライアイス代・発泡箱代・送料がかかりますのでご了承ください。

お問合せ Tel.0136-72-4416 fax.0136-72-4417

黒松内町特産物手づくり加工センター 林・寺尾



町民還元事業 協力：黒松内町

添別ブナ林

秋の

森あそびフェス

主催・くろまつないの木育プロジェクト
 NPO法人添別ブナ林自然環境保全活用事業振興協会
 後援 黒松内町教育委員会
 協力 後志総合振興局、後志森林管理署、黒松内森林事務所
 黒松内銘水(株)、(株)池田商店、燻製クラブ
 黒松内ぶなの森自然学校、黒松内町ブナセンター

くろまつないでの“木育(もくいく)”イベント第二弾!

木育とは、子どもから大人まで、すべての人が『木とふれあい、木に学び、木と生きる』こと。木を身近に使っていくことを通じて、人と、木や森とのかかちりを主体的に考えられる豊かな心を育みたい、という想いがこもった言葉です。

森での楽しみ方は十人十色。森大好き!な方はもちろん、ふだんは森ってあまり行かないな...という方も、自然あふれる黒松内で木と、森と、ふれあう時間を過ごしませんか?

11月23日 (水祝)

小雨決行

添別ミニビジターセンター

※新型コロナウイルス感染症の状況により、飲食禁止等、内容を変更する場合がございますのでご了承ください

おやこの森あそび

9:30~12:00 町民限定

※小学生以上は子どもだけでの参加OK!

定員: 20名 参加費: 1人300円(3歳以下無料)

内容: 森のお手入れ、ナイフで木のおはし作り、薪割り、森あそび、自然とつながるおやつ aimer-エメ-さんとかぼちゃの蒸しパンづくり

持ち物: 外での活動で汚れても良い服・靴、カップ、帽子、軍手、飲み物、焼いて食べたいもの

おとなの森あそび

13:30~16:00

定員: 15名

※町民の方のみ送迎バス有り

ご希望の方はお申込みの際お伝えください

参加費: 1人2000円/

ドリンク1杯(アルコールノアル)&グルメ付き

内容: 森林整備体験、薪割り、燻製実演
黒松内の素材をたっぷり使ったアウトドアクッキング

持ち物:

外での活動で汚れても良い服装・運動靴、帽子、軍手、飲み物、カップ、焼いて食べたいもの



前回6月の様子

お申込み・お問合せ

11月20日(日)まで

soibetsu.mvc@gmail.com 080-4143-3110 (担当: 大類)

ショートメッセージもOK!



もしくはこちらのQRコードから

認定こども園黒松内保育園 地域子育て支援センター 《さんさん》

11月のイベント

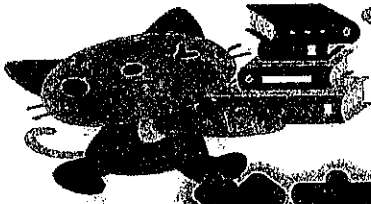

絵本で育む幸せな時間

講師 森 果子氏

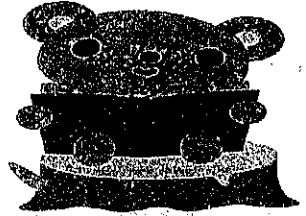

日時 25日(金) 10:00

場所 認定こども園黒松内保育園

子育てをされていて、うれしかった時
困った時、悲しかった時、絵本を開け
ば何だかホッとして、またがんばろう
という気持ちにさせてくれる。そんな
絵本の魅力に癒されてみましょう

当機の「楽しい子育て」を応援します。
気軽にご相談ください。

お問い合わせ 専用電話 75-7700
担当 中原・高塚

地域子育て支援センター《さんさん》

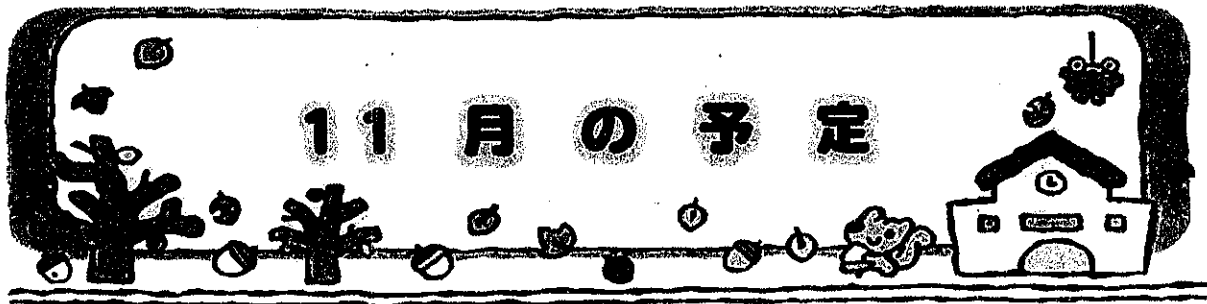

11月の予定

月	火	水	木	金
	1 自由来園 10:00~ 15:00	2 自由来園 10:00~ 15:00	3 祝日	4 【はぐはぐ】 アンパンマン シール
7 自由来園 10:00~ 15:00	8 自由来園 10:00~ 15:00	9 自由来園 10:00~ 15:00	10 自由来園 10:00~ 15:00	11 【はぐはぐ】 バルーン ボール
14 自由来園 10:00~ 15:00	15 自由来園 ひよこクラス 開放	16 自由来園 10:00~ 15:00	17 自由来園 10:00~ 15:00	18 【はぐはぐ】 はさんで あそび
21 自由来園 10:00~ 15:00	22 自由来園 10:00~ 15:00	23 祝日	24 自由来園 10:00~ 15:00	25 【イベント】 絵本セラピー
28 自由来園 10:00~ 15:00	29 自由来園 10:00~ 15:00	30 自由来園 10:00~ 15:00		

「さんさん」子育てコラム

「ありがとう」のことはお父さんお母さんから言われると、一番うれしいね！

「ありがとう」という言葉はいろいろな場面で使われますが、その一言で子どもは、自分が認められたという気持ちを持てるものです。

子どもが自信を失いかけた時、「ありがとう」の言葉にホッと、その後、自信となって、またがんばる力となっていくんだと思います。大人も子どもも素直に「ありがとう」が言える環境になっていくといいですね。

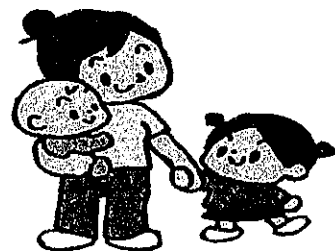

各戸配布

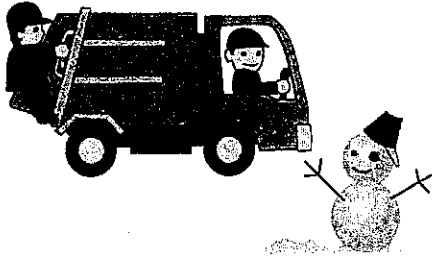

年末年始の

ごみ収集について

日 付	市街地・西沢地区	その他の地区
12月30日(金)	資源ごみ(通常収集)	-
31日(土)	年末年始 休み 【直接搬入も受け入れません】	
1月 1日(日)		
2日(月)		
3日(火)		
4日(水)		
5日(木)		
6日(金)	燃やせるごみ(臨時収集)	燃やせるごみ(臨時収集)
7日(土)	休み	
8日(日)		
9日(月)	-	資源ごみ(通常収集)
10日(火)	燃やせないごみ(通常収集)	

■12月30日(金)までは、通常どおりの収集です。

■12月31日(土)から1月5日(木)までは、ごみ収集・直接搬入ともに年末年始休みとなります。

■1月 6日(金)は、全町で「燃やせるごみ」の日になります。

■1月 9日(月)から、通常どおりの収集に戻ります。

【お問い合わせ先 役場住民課 担当：大石 TEL 72-3312】

各戸配布

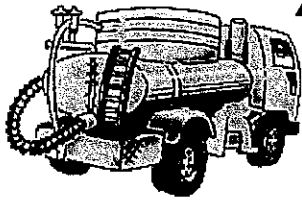

年末年始の

臨時し尿汲取りについて

年内（12月5日（月）から12月20日（火）まで）に行う臨時汲取りは、12月2日（金）までに申し込みください。

- 12月5日（月）以降の申し込みについては、年が明けて（1月10日（火）以降）からの汲取りとなりますので、ご注意ください。
なお、1月10日（火）以降は、通常どおり申し込みできます。

日付	スケジュール
12月2日(金)	年内臨時汲取り受付最終日 ※これより後の申し込みは年明けの汲み取りとなります。
5日(月)～20日(火)	臨時汲取り日
24日(土)～1月5日(木)	年末年始休み
1月10日(火)	通常収集開始日

- 6区・北7区・南7区（1月12～13日）の定期汲取りについても、年内（12月20日まで）に申し込みください。

臨時汲取りの申し込みが増えています。
春に配布しました「し尿収集日程」により各地区定期的にし尿を収集していますので、汲取りはなるべく定期収集でお申し込みください。
なお、臨時収集より定期収集が優先となりますのでご了承ください。

【お問い合わせ先 役場住民課 担当：大石 TEL 72-3312】