

# 令和4年度 はたちを祝う会 のご案内

令和4年度の民法改正に伴い成人の年齢が18歳に引き下げられたことを受け、今年度から成人式の名称を「はたちを祝う会」に改め、式典を実施いたします。  
本町での式典対象者は従来どおり、当該年度中に20歳になる（なった）方です。

令和4年度「はたちを祝う会」を次の日程において開催いたします。

本年度の式典対象者は、

生年月日が、平成14年4月2日から  
平成15年4月1日までの方です。

本町に住民票がある方は、後日（7月上旬）本人宛にご案内いたします。  
現在、本町に住民票がなくても、本町出身者であれば、式典に出席することができますので、7月14日（水）までに黒松内町教育委員会（72-3160）へご連絡ください。  
ご友人等にもお声がけいただき、ぜひご参加ください。

記

はたちを祝う会の日程

期 日 令和4年8月14日（日）  
式 典 午前9時30分～  
場 所 黒松内町総合町民センター

主催 黒松内町教育委員会（担当：佐藤・矢木田）



募集期間延長

各戸配布

令和4年度

# 会計年度任用職員募集

黒松内町役場では、私たちと一緒に働く事務スタッフを募集しています。未経験の方も大歓迎です。みなさまのご応募をお待ちしています。

## ○募集内容

募集人数	報酬
1名	日額6,732円～
勤務時間	業務内容
平日 8時45分～17時15分 ※休日：土曜、日曜、祝祭日のほか 12月31日～1月5日	一般事務補助・パソコン入力・電話対応・来客対応など（資格、免許等は問いませんが、パソコンの基本操作が可能な方）
任用期間	令和4年7月1日から令和5年3月31日まで ※勤務開始日応相談
福利厚生等	<ul style="list-style-type: none"><li>・社会保険、厚生年金、雇用保険へ加入します。</li><li>・町の規定に応じて期末手当、通勤手当などが支給されます。</li><li>・年次有給休暇、夏季休暇が取得できます。</li></ul>
身分	町会計年度任用職員（パートタイム） ※会計年度任用職員は一般職の地方公務員となり、地方公務員法の服務に関する規定が適用されます。（選挙運動の制限など）

## ○申込方法、申込先

申込方法	裏面の申込書を役場総務課まで持参提出してください。 ※申込書は役場総務課または町ホームページからも取得できます。
締め切り	令和4年6月24日（金）17時まで（必着）
試験方法	<ul style="list-style-type: none"><li>・採用試験は、面接試験及び書類選考により実施します。</li><li>・面接試験の日時は、申込者に別途通知します。</li></ul>
お問い合わせ	黒松内町役場総務課 総務グループ 電話 0136-72-3311

# 令和4年度黒松内町会計年度任用職員採用試験申込書

提出年月日 年 月 日

私は、黒松内町が募集する会計年度任用職員に次のとおり任用を希望します。

氏名	ふりがな	印	男・女	生年月日	年 月 日	(写真) タテ4cm ×ヨコ3cm ※撮影後6か月 以内
住所	〒					
	TEL - -					
希望職種	募集No. —	職種名 一般事務補助				
学歴	学校名	学部学科	在学期間	卒業等の区分		
			年 月～ 年 月			
			年 月～ 年 月			
			年 月～ 年 月			
職歴	勤務先名称及び勤務地	業務内容	勤続期間	退職理由		
			年 月～ 年 月			
			年 月～ 年 月			
			年 月～ 年 月			
資格・免許等	①パソコン操作(可・不可) ②自動車運転免許 有(種類: )・無					
	③その他:					
健康状態	趣味・特技					
志望動機						
希望する事項	パートタイム職員の場合の勤務時間等について希望があれば記入してください。					

# 令和4年度 オートキャンプ場 (会計年度任用職員) 募集

黒松内町教育委員会では、次の職種の会計年度職員を募集します。  
就労を希望される方は、令和4年度黒松内町会計年度任用職員任用申込書に必要事項を記入し、写真を貼付の上、お申し込みください。  
※勤務日数、曜日などは相談に応じますので、お問い合わせください。

## ○勤務場所及び募集人数

勤務場所	募集人数
歌才オートキャンプ場ル・ピック	1名

## ○応募資格

年齢等	業務内容・資格・免許等
<ul style="list-style-type: none"><li>・年齢、学歴は問いません</li><li>・ご自分で通勤できる方</li><li>・心身ともに健康な方</li></ul>	<p>業務内容・・・受付業務、顧客管理等</p> <p>資格等・・・普通自動車免許を所有</p>

※地方公務員法第16条に規定する次の人は受験できません

(禁錮以上の刑に処せられ、執行を終えない者、町から懲戒免職の処分を受け2年を経過しない者など)

## ○申込方法、申込先

申込方法	次の書面を下記申込先まで持参提出してください ※申し込み用紙は、ブナセンターに取りに来ていただくか、役場ホームページからダウンロードをしてください。	
申込先	教育委員会	(ブナセンター内) 黒松内町教育委員会文化振興グループ
締め切り	令和4年6月30日(木) 17時まで(必着) ※ただし、応募がなかった場合、随時受け付けます。	

## ○採用試験について

- ・採用試験は、面接試験または書類選考により実施します。
- ・面接試験の日時は、申込者に別途通知します。
- ・合否については、申込者全員に通知します。

○勤務条件

任用期間	決定日から令和5年3月31日
報酬等	時給 (実務経験により異なります) ・日給 6,732円～
勤務時間	日額の方・・・基本 8時45分～17時15分 ※勤務日はシフト制としますが、曜日、日数は相談に応じます。
健康保険等	法の定める条件に応じて、健康保険、厚生年金、雇用保険が適用されます(適用外の場合は、各自での対応となります)
通勤手当	一定の距離以上の通勤に対して支給されます
災害補償	公務上の災害等については補償制度があります
休 暇	年次有給休暇、特別休暇 ※日数等は勤務形態に応じて異なります
服 務	会計年度任用職員は、一般職の地方公務員となり、地方公務員法の服務に関する規定が適用されます

○その他

- ・地方公務員法に基づき、採用時は条件附採用となります。採用後1カ月の勤務を終えた際に正式採用となります。
- ・令和4年度以降、選考や能力評価等を経て再度任用となる場合があります。
- ・詳細な業務内容については、教育委員会までお問い合わせください。

お問い合わせ	教育委員会	教育委員会文化振興グループ 担当：寺尾 電話0136-72-4411
--------	-------	---------------------------------------

# マイナンバーカードが 健康保険証として 利用できます！

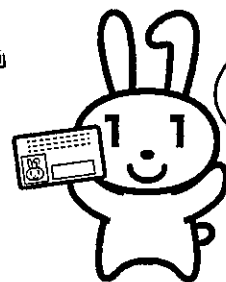

利用申込  
受付中！

健康保険証の利用申込みをすると、医療機関や薬局で  
マイナンバーカードをカードリーダーにかざすだけで  
保険証として利用できます。



## どんないいことがあるの？

本人が同意をすれば  
初めての医療機関でも  
特定健診や今までに使っ  
た薬剤情報が医師と共有  
できます。



マイナポータルで  
自身の特定健診情報や  
薬剤情報・医療費通知情  
報が閲覧できます。

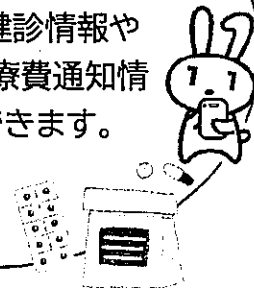

就職・転職・引っ越しをし  
ても健康保険証としてず  
っと使えます。  
医療保険者が変わる場合  
は加入の届けが引き続き  
必要です。

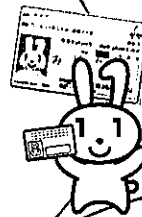

マイナポータルを通じた  
医療費通知情報の自動  
入力で確定申告の  
医療費控除がより簡単  
にできます。



限度額適用認定証が  
なくても高額療養費制度  
における限度額を超える  
支払いが免除されます。

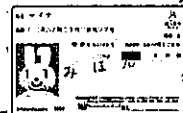

保険証利用の申し込み方法は裏面をご覧ください。>>>



## 保険証利用の申込方法

### ●スマートフォンからマイナポータルで申込

#### 準備するもの

- 申込者本人のマイナンバーカード
- マイナンバーカード交付時に設定した暗証番号(数字4桁)
- マイナンバーカード読取対応のスマホ
- アプリ「マイナポータル AP」のインストール

STEP1 「マイナポータル AP」を起動する

STEP2 「健康保険証利用申込」を選択する

STEP3 利用規約等を確認して、同意する

STEP4 マイナンバーカードを読み取る

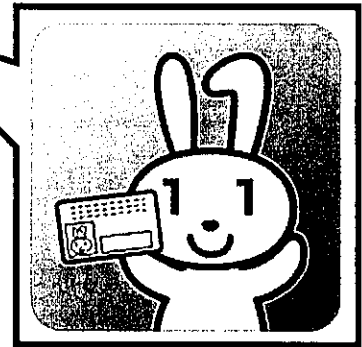

数字4桁の暗証番号を入力し、マイナンバーカードをスマホにぴったりと当てて、読み取り開始ボタンを押します。

**申込完了!**



操作方法がわからない方や、  
マイナンバーカードを読み取れるスマー  
トフォンを持っていない方は役場住民課  
でも手続きができます。  
お気軽にお越しください!

【お問合せ先】

住民課 ☎ 72-3312



# 黒松内町葬斎場の利用休止について

本町の葬斎場は、平成6年に供用開始してから28年の歳月が経過し、火葬炉内の耐火物の全面的な積み替えが必要となりました。

そのため、その積替工事が行われる期間、供用を休止いたします。

なお、休止期間中の火葬については、下記の町外の火葬場を利用させていただきますので、ご理解とご協力をお願いいたします。

## ■葬斎場の利用を休止する期間

令和4年7月1日(金)から28日(木)まで  
※工事の進行状況により、工事完了日が変更となることがあります。

## ■代替として利用していただく町外の火葬場

寿都町葬斎場 又は 長万部町葬斎場

※死亡届提出の際に、住民課窓口の担当者が空き状況を確認して指定します。



寿都町葬斎場

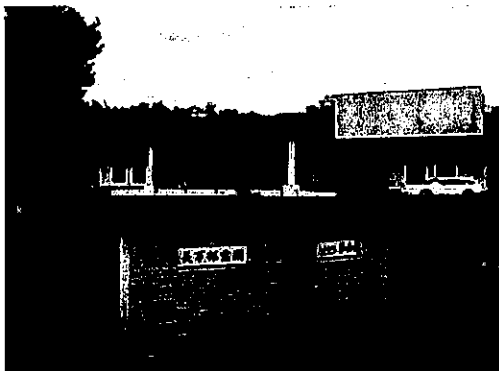

長万部町葬斎場

## ■町外火葬場使用料差額補助金の支給について

本町で火葬すると、基本的な使用料は10,000円(15歳以上の町内者)ですが、寿都町葬斎場で18,000円、長万部町葬斎場で30,000円となります。

そこで、本町での使用料10,000円との差額を補助金として、後日指定された口座に振込する形で、支給することとしました。

そのため、死亡届の提出の際、関係書類に印鑑等いただくことと、振込先口座の確認のため、通帳等の持参にご協力ください。

(例)

◎寿都町葬斎場を利用した場合

18,000円 - 10,000円 = 8,000円

◎長万部町葬斎場を利用した場合

30,000円 - 10,000円 = 20,000円

お問い合わせ先は、役場住民課(担当:大石/☎72-3312)まで



# 図書館の無料宅配します

黒松内町に在住のみなさんを対象に図書館の無料宅配を行います。

お住まいが遠くてマナヴェールまで来られない方、時間が無くて

マナヴェールに来られない方など、ぜひご利用ください！

※町外の方には行っておりません

## 配達までの流れ

### ①電話か FAX で申し込み

受付時間：10時00分～17時30分

受付日：火～日曜日（休館日を除く）

※金曜日にご連絡いただいた  
分は次の週の金曜日に配達を  
行います

連絡先：ふれあいの森情報館マナヴェール

電話：77-2828

FAX：77-2288

### ②ご自宅に配達

配達時間：毎週金曜日（資料整理日を除く）

14時以降順次配達

受渡方法：対面で受け渡し

不在の場合や非対面での  
受け渡し希望の方は申込み  
の際にお伝え下さい。

返却方法：マナヴェールに返却か  
2週間後にご自宅まで  
回収に伺います。

申込みの際に確認します。

申し込むときは本のタイトルや作者を

伝えてください。

「具体的に読みたい本が決まってい

ない」という方はご相談ください。

BOOK

# 第21回 2022年黒松内町長杯争奪 全道シニア & レディース パークゴルフ選手権大会

開催決定!!

誰でも気軽に楽しめる『パークゴルフ』。  
是非この機会にスポーツを通して町内外の方々  
との交流を深めてください!!



**日 時: 令和4年7月8日(金)**  
**参加対象: パークゴルフ愛好者(年齢制限なし!!)**  
**「男性の部」・「女性の部」**  
 各部合計100名(定員になり次第締切り)

【大会詳細】

**期 日: 令和4年7月8日(金)**  
**会 場: 白井川みどりの郷パークゴルフ場**  
**日 程: 受 付 8時00分**  
**開 会 式 8時30分**  
**競技開始 開会式終了後(36ホール)**  
**競技終了 12時00分**

**表 彰 式 12時00分~**

男性の部・女性の部 優勝・準優勝・3~10位  
 その他(特別賞・ラッキー賞・参加賞・お楽しみ抽選会)

**大会終了 12時30分**

**参加料 2,500円 (参加料には、保険料、参加賞等を含む)**

申し込み  
問い合わせ

下記申込書に参加料を添えて、6月22日(水)までに黒松内町教育委員会窓口にお申し込みください。尚、黒松内ぶな里パークゴルフ協会員の方は、協会に取りまとめますので直接協会事務局へお申込みください。(定員になり次第締め切り)

~ 新型コロナウイルス感染症対策を行いながら開催します ~

・ご来場時のマスク着用、手指アルコール消毒、検温等にご協力ください。

大会に関する問い合わせは、全道シニア&レディースパークゴルフ選手権大会実行委員会事務局へお願いします。黒松内町教育委員会 TEL0136(72)3160 担当:相馬

切り取り

参加者氏名	男・女	指導員および アドバイザー 資格の有無	有・無
住 所			
生年月日	年 月 日 生まれ ( 才)	参加区分	1 シニアの部 2 レディースの部
連絡先			

主催 全道シニア&レディースパークゴルフ選手権大会実行委員会 / 協力 黒松内ぶな里パークゴルフ協会・白井川パークゴルフクラブ

# 森林ウォーキング②

## 6月25日(土)

### 9:00~12:00



- 【集 合】黒松内温泉ふなの森 駐車場
- 【送 迎】町民センター(8:45)
- 【定 員】20名 【参加費】300円
- 【対 象】一般町民(医師に運動を止められている方はご遠慮願います)
- 【持ち物】野外で活動できる服装、帽子、飲み物、雨具
- 【申込み】22日(水)17:00までに  
スナセンターへ(72-4411)
- 【備 考】少雨決行(中止時は当日の朝8時より、順次ご連絡いたします)

※2022年度の森林ウォーキング予定:  
①5月29日(日)、②6月25日(土)、③7月24日(日)、  
④9月25日(日)、⑤10月23日(日)

### タイムスケジュール

- 9:00 ガイダンス、事前の健康測定  
「和ハーブのお話」  
和ハーブインストラクター 中谷さい
- 9:30 森林ウォーキング  
コースは往復で全長3km、  
約5000歩ほどゆっくり歩きます。
- 11:00 事後の健康測定
- 11:30 癒しと健康のプログラム  
「森から採れる和ハーブで  
万能バーム作り」  
虫よけ、虫さされに効く、ヨモギ  
のバーム(軟膏)を作ります。
- 12:00 終了・解散

緑濃くなる初夏の森、

今月も元気に歩きましょう!

7月10日(日)  
おさんぽの会  
10:00~12:00

森林ウォーキングの健康効果は、2週間持続するといわれています。月に一度のウォーキングイベントの合間に、歩くだけの散策会を行います(癒しと健康のプログラムは行いません)。スタッフも同行しますので、ぜひご参加ください。お申込不要、参加料無料。集合場所は黒松内温泉前です。

森林療法プロジェクトニュース 5月

# 森林ウォーキング& 「山菜ごはん」

2022.5.26

参加者13名

●先月行った森林ウォーキングの内容をご紹介します。カラー版は各交流施設等で掲示しています。

今年も森林療法実践プロジェクトによる「森林ウォーキング」がスタートしました！

温泉横の森林公園コースを3キロ程度歩き、毎回ユニークな「健康といやしのプログラム」を参加者の皆さんに体験していただきます。

今回はこの時季に採れる山菜をつかったとっても簡単な「山菜ごはん」のレシピをご紹介します。実際に作って皆さんと味見をしてみました。



いいウド  
ねえ～

はじめは小雨がぱらつくお天気でしたが、次第に青空も見え、気持ちよく散策できました。

ウドやフキをはじめ、ニリンソウ、ヨモギ、タンポポなど、食べられる野草をレクチャーされつつ歩きました。毒草には注意！

タンポポの花って  
ほんとに  
おいしいの？

自然学校の古本さんの指導でつくったのが、「ヨモギ・ニリンソウのまぜごはん」「山菜てんぷら」「野草茶」。どれも身近な野草で、シンプルな味付けながらとってもおいしかったです。

「タンポポのてんぷらがこんなにおいしかったなんて！」「浅炒りと深炒りでお茶の味が全然ちがうね」「ごはんのヨモギの香りがさわやか～」など、好評でした。

簡単で、健康にもいい山菜ごはん。ご自宅でも試してみてもいいのでは？

